Landler zu dritt aus Dorfstetten

Melodie: Ländler aus Mödring

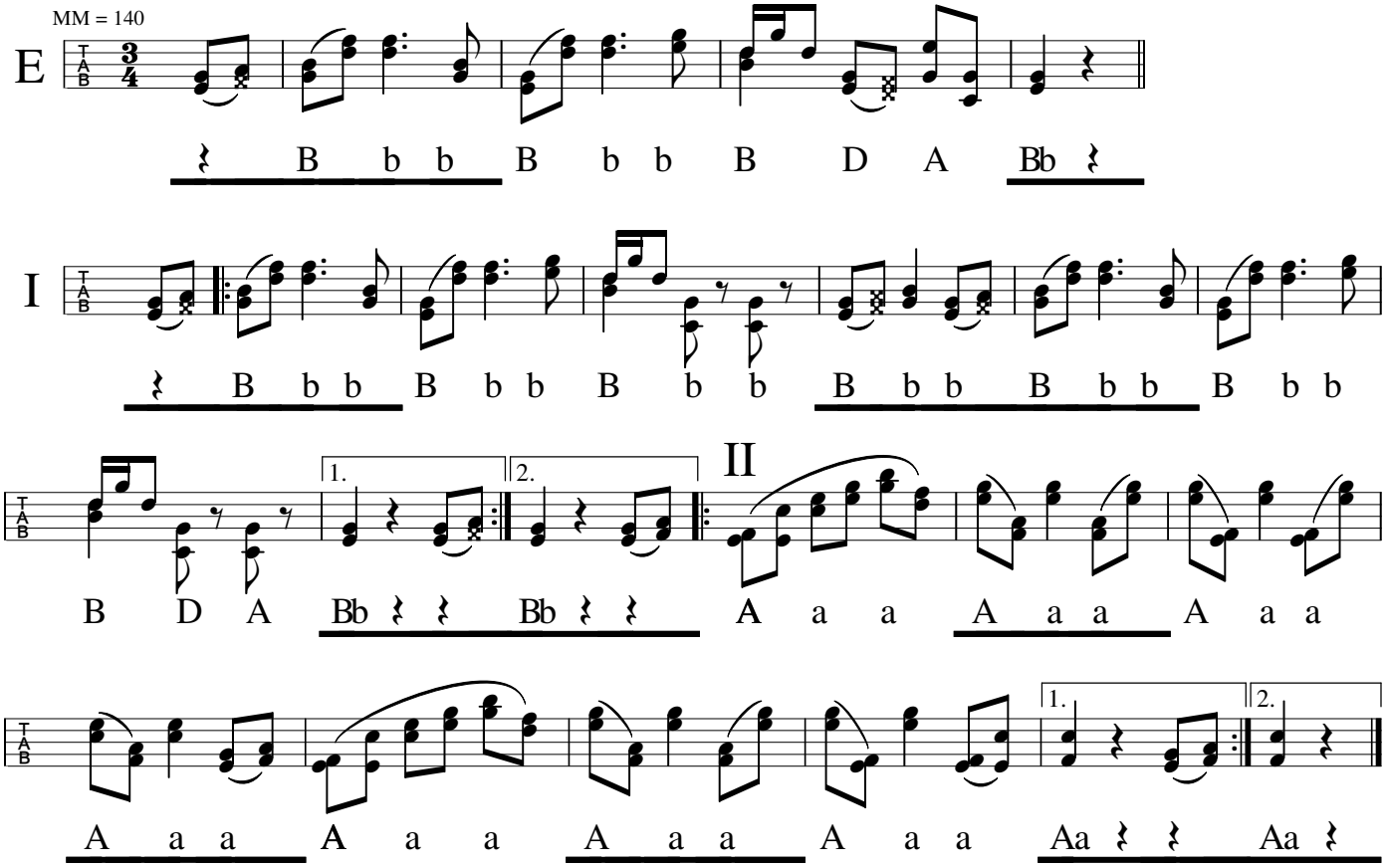

Ländler von vorn