Rosenwalzer

Großschönau und Langschlag, Waldviertel

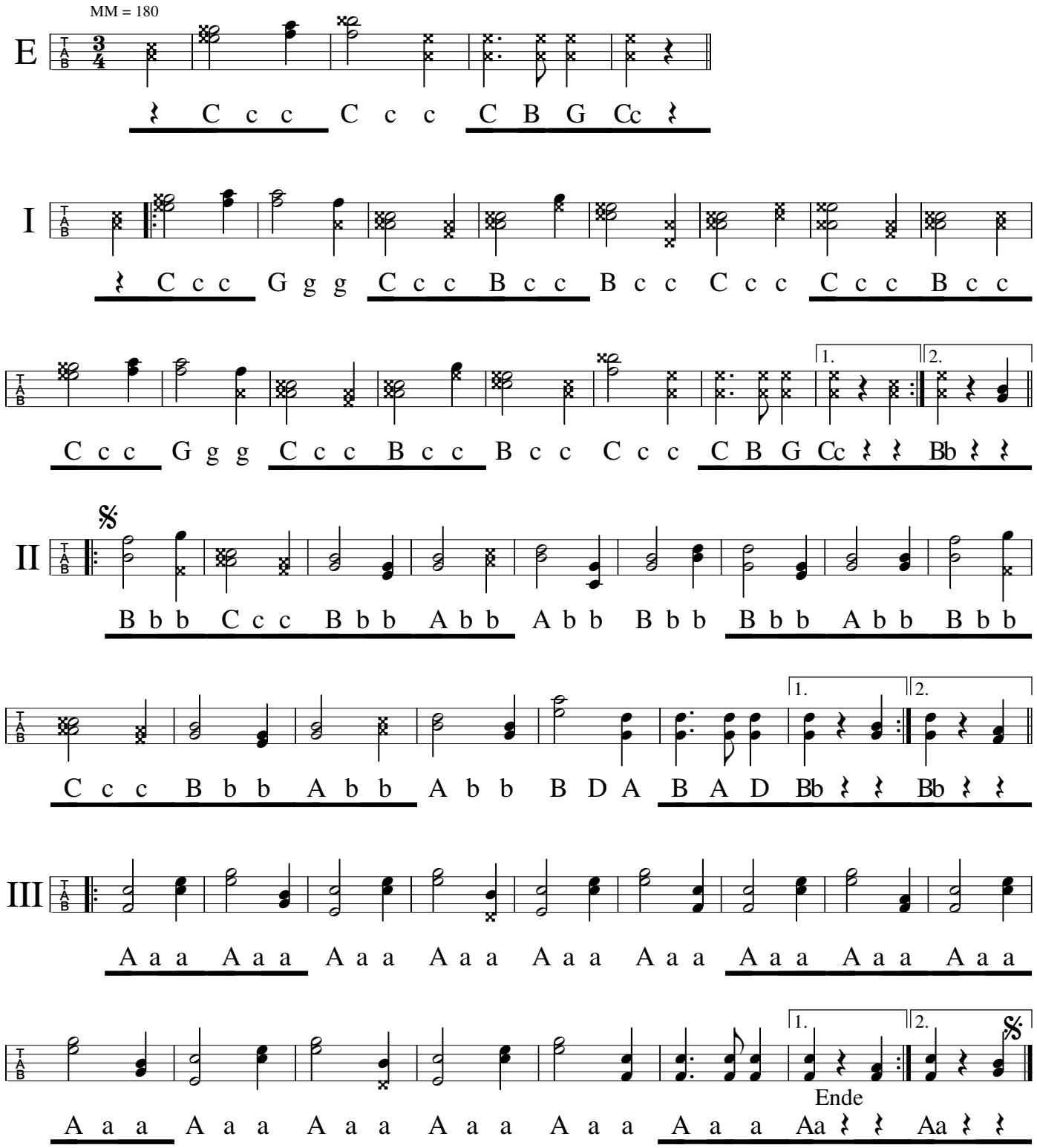

Spielfolge: E+I+I+II+II+III+III+II+III