# *Schwabentanz*

Niederösterreich, Weinland

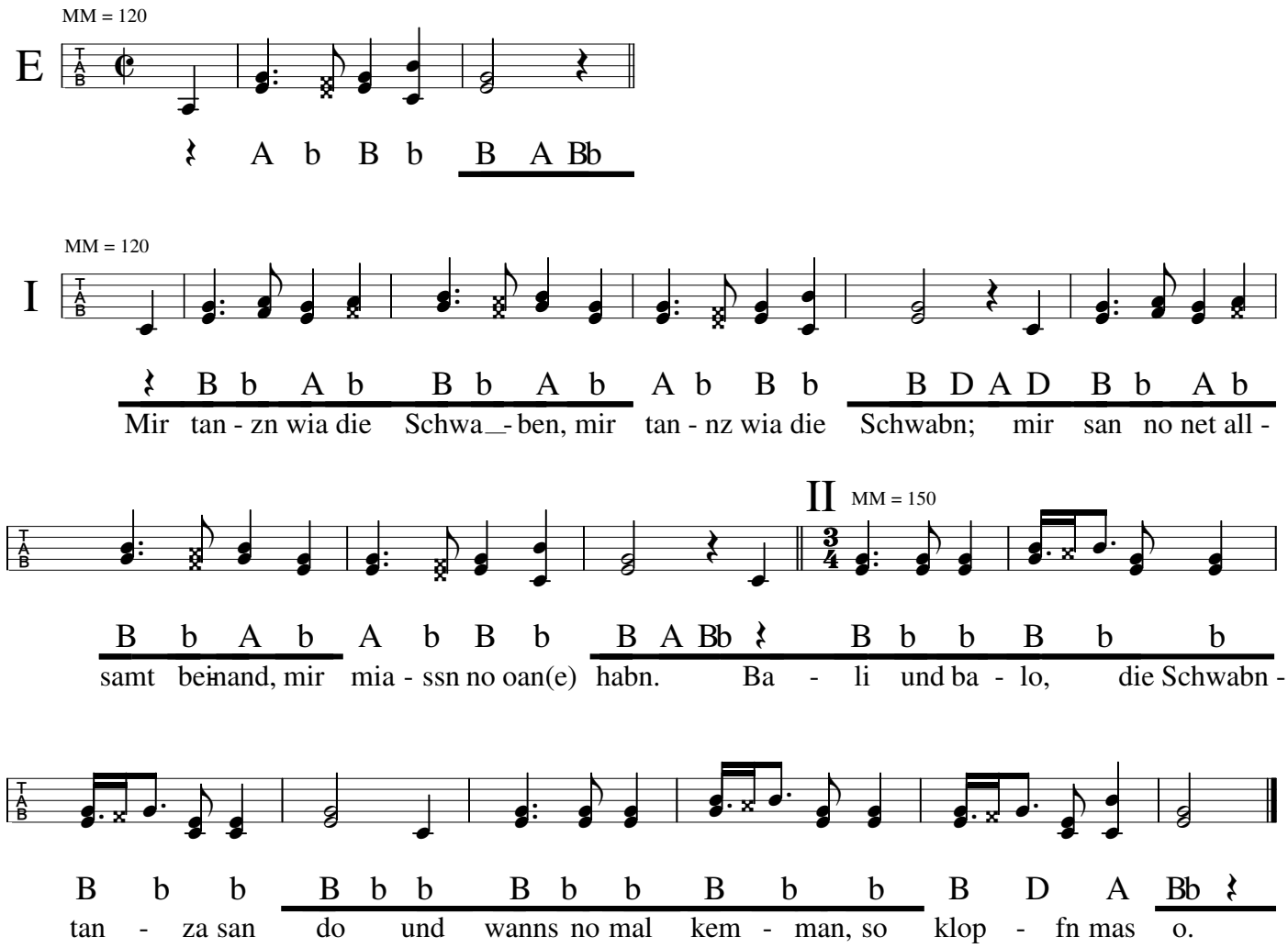


Der II. Teil wird je nach Bedarf wiederholt, dann von vorn.