's boarische Bier

Couplet vom Roider Jackl

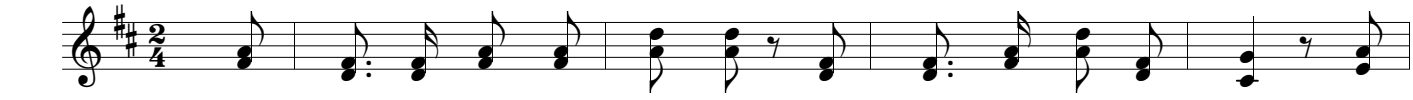

D D D A7
Grüaß Gott, ös lia - bn Lei - tln, mir habn enk was ge - bracht, was
Der Wein, der stärkt die Glie - der, der Scham - pus steigt in Kopf, der
Und wenn der Alt - boar krank is, no liegt er halt so drin, er
Jetzt steng ma do her - o - mad midn blo - sem truck-an Mäu, de Be -

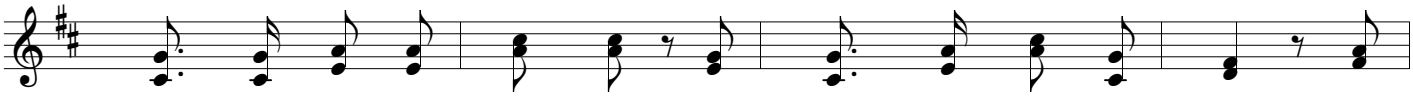

A7 A7 A7 D
mir uns in da Fremd drauß zu - sam - men habn ge - macht. Es
Punsch, der wirft di nie - der, der Schnaps nimmt di beim Schopf, der
will halt gar nix wis - sn von oa - na Me - di - zin. Er
die - nung laft scho flei - ßi des fünf - te moi vor - bei. Wenn

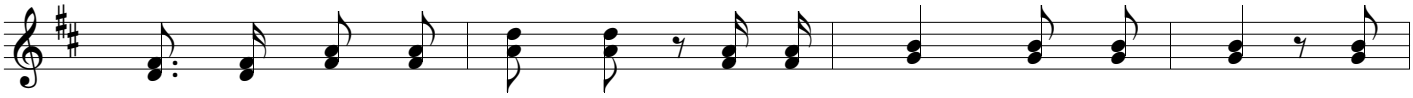

D D G G
is a neu - es Lia - dl mit an fri - schen Hu - mor, es
Tee, der macht oan Hi - tzn, der Kaf - fee, der regt oan auf, aufn
bringts halt net hi - nun - ter, es passt net in sein Mogn, weil
mia ned boid a Bier griang, na gemma wie - da hoam, dann

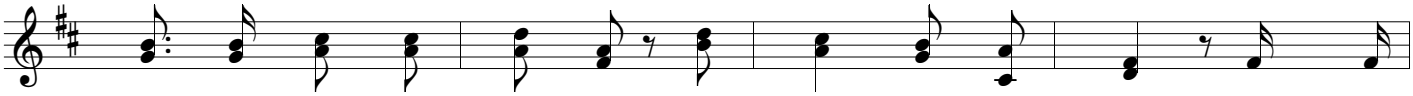

G D A7 D
klingt oan ja beim Sin - ga ganz boa - risch ins Ohr. Ü - ber
Glüh - wein muaß ma schwi - tzn, koa Wasser mag ma drauf. Auf_____
er scho so vui gsuffa hat, ko er nix mehr vatrogn. Wenn____
hom - ma mia zwoa Dep - pn bei eich do nix va - lorn. Da_____

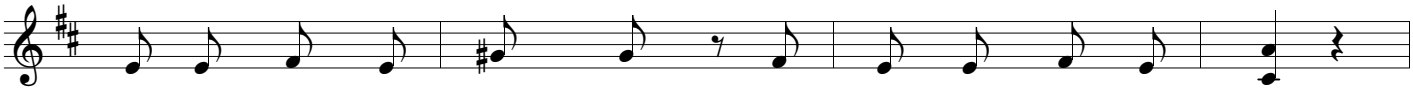

A E7 E7 A
all is's uns guat gan - ga, nur oans uns gfehlt hat schier:
al - le die Ge - trän - ke recht gern ver - zich - ten wir:
er a - moi im Sterb - bettl iegt, ruft er noch voll Be - gier:
Ble - schl hengd uns o - be scho fast bis zu de Knia:

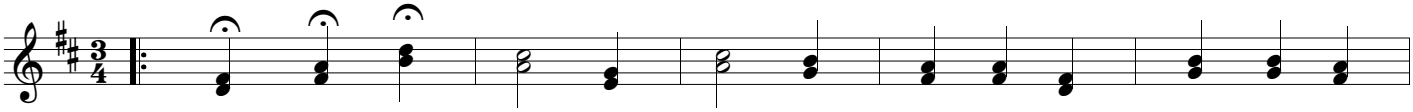

D A7 A7 D D
Des war des gua - te, ech - te, gsüf - fi - ge, gscha - cki - ge,
Bringts uns a Ma - ßerl gua - tes, ech___ - tes, gsüf - fi - ges,
Bringts an hoibn Ei - mer gua - tes, ech___ - tes, gsüf - fi - ges,
Füllts ma mein Mör - tl - ki - be auf mit gua - dn

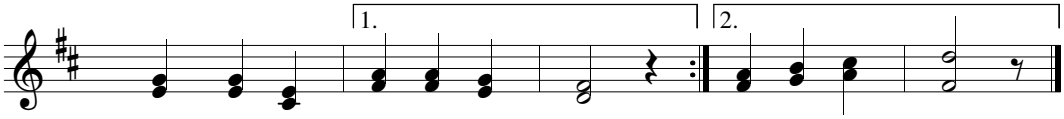

A7 A7 D A7 D
e - wi - ge, boa - ri - sche Bier. boa - ri - sche Bier.
gschma-cki-ges, boa - ri - sches Bier. boa - ri - sches Bier.
gschma-cki-ges, boa - ri - sches Bier. boa - ri - sches Bier.
ech - tn, boa - ri - schn Bier. boa - ri - schn Bier.

Satz Franz Fuchs
Buchberggasse 63
A 3400 Klosterneuburg
franz.fuchs@stammtischmusik.at