Buama, heut gehts lusti zua

Geschrieben von Otto Dengg, Salzburg

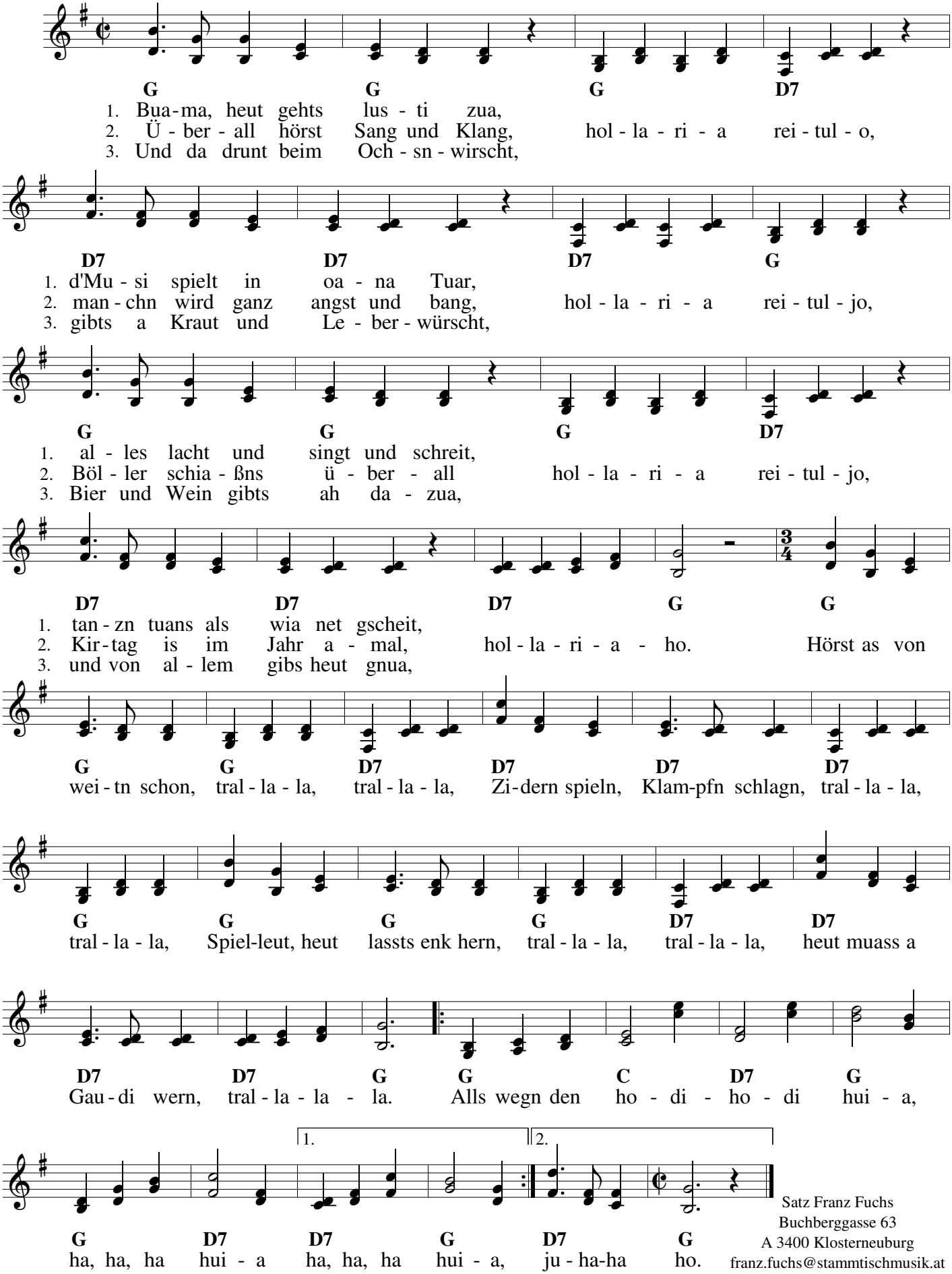

Satz Franz Fuchs
Buchberggasse 63
A 3400 Klosterneuburg
franz.fuchs@stammtischmusik.at