Wia mir zwoa ham die Welt erblickt

Die besoffenen Zwillinge

Griffschrift 3-Reiher

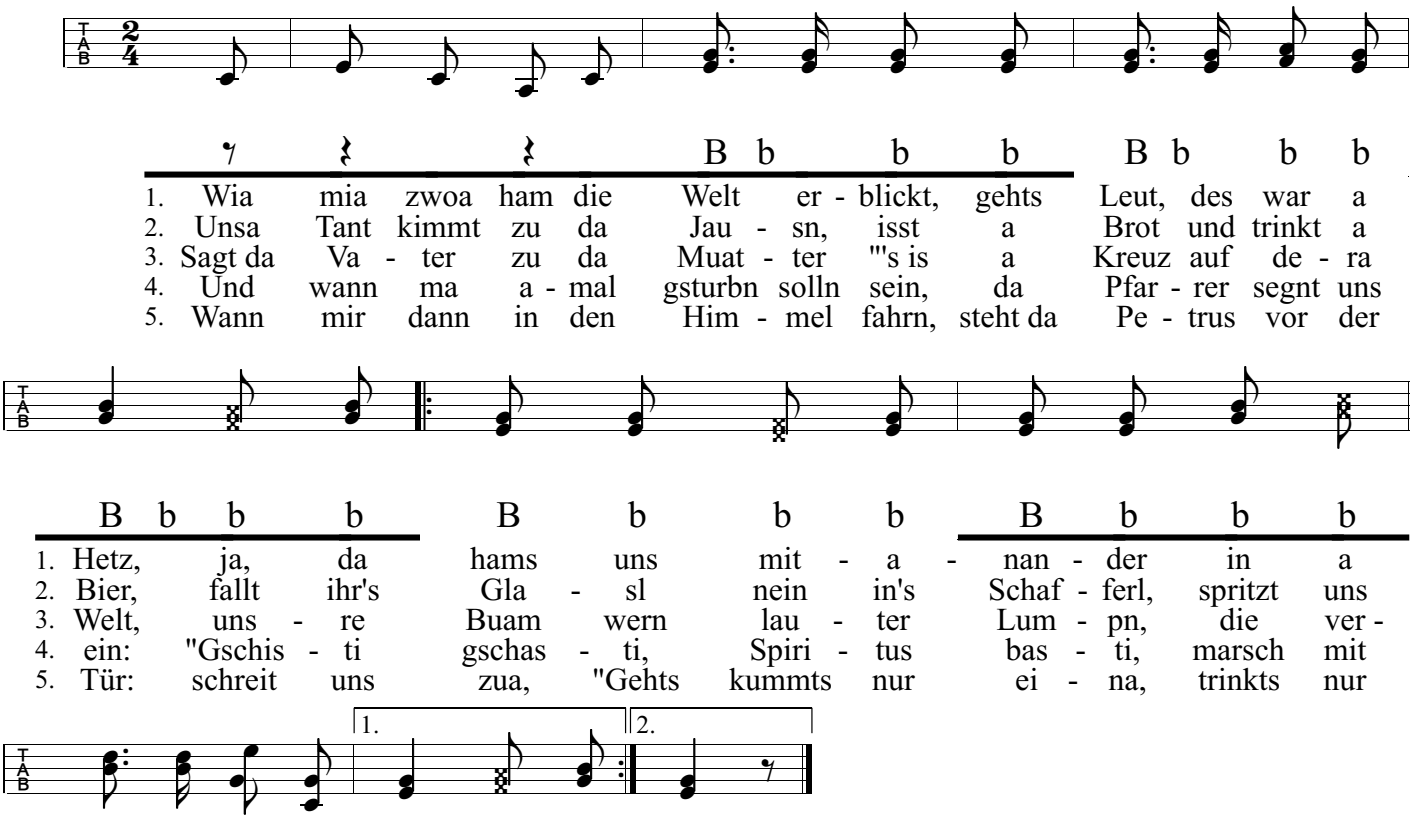

1.	Wia	mia	zwoa	ham	die	Welt	er -	blickt,	gehts	Leut,	des	war	a	Hetz,	ja,
2.	Unsa	Tant	kimmt	zu	da	Jau -	sn,	isst	a	Brot	und	trinkt	a	Bier,	fallt
3.	Sagt da	Va -	ter	zu	da	Muat -	ter	"'s is	a	Kreuz	auf	de -	ra	Welt,	uns -
4.	Und	wann	ma	a -	mal	gsturbn	solln	sein,	da	Pfar -	rer	segnt	uns	ein:	"Gschis -
5.	Wann	mir	dann	in	den	Him -	mel	fahrn,	steht da	Pe -	trus	vor	der	Tür:	schreit

1.	da	hams	uns	mit	-	a	-	nan -	der	in	a	Schaf -	ferl	Was -	ser	gsetzt.	ja,
2.	ihr's	Gla -	sl	nein	in's	Schaf -	ferl,	spritzt	uns	an	mit	Bier	als	wia.	fallt	ihr's	wia.
3.	re	Buam	wern	lau -	ter	Lum -	pn,	die	ver -	sau -	fen's	gan -	ze	Geld."	uns -	re	Geld."
4.	ti	gschas -	ti,	Spiri -	tus	bas -	ti,	marsch	mit	euch	in's	Loch	hi -	nein."	"Gschis -	ti	nein."
5.	uns	zua,	"Gehts	kummts	nur	ei -	na,	trinkts	nur	glei	a	Bier	mit	mir."	schreit	uns	mir."

Griffschrift-Satz Franz Fuchs
Buchberggasse 63
A 3400 Klosterneuburg
franz.fuchs@stammtischmusik.at