Buernhochtid

Volkstanz aus Celle in der Südheide

Griffschrift 3-Reiher

MM = 100

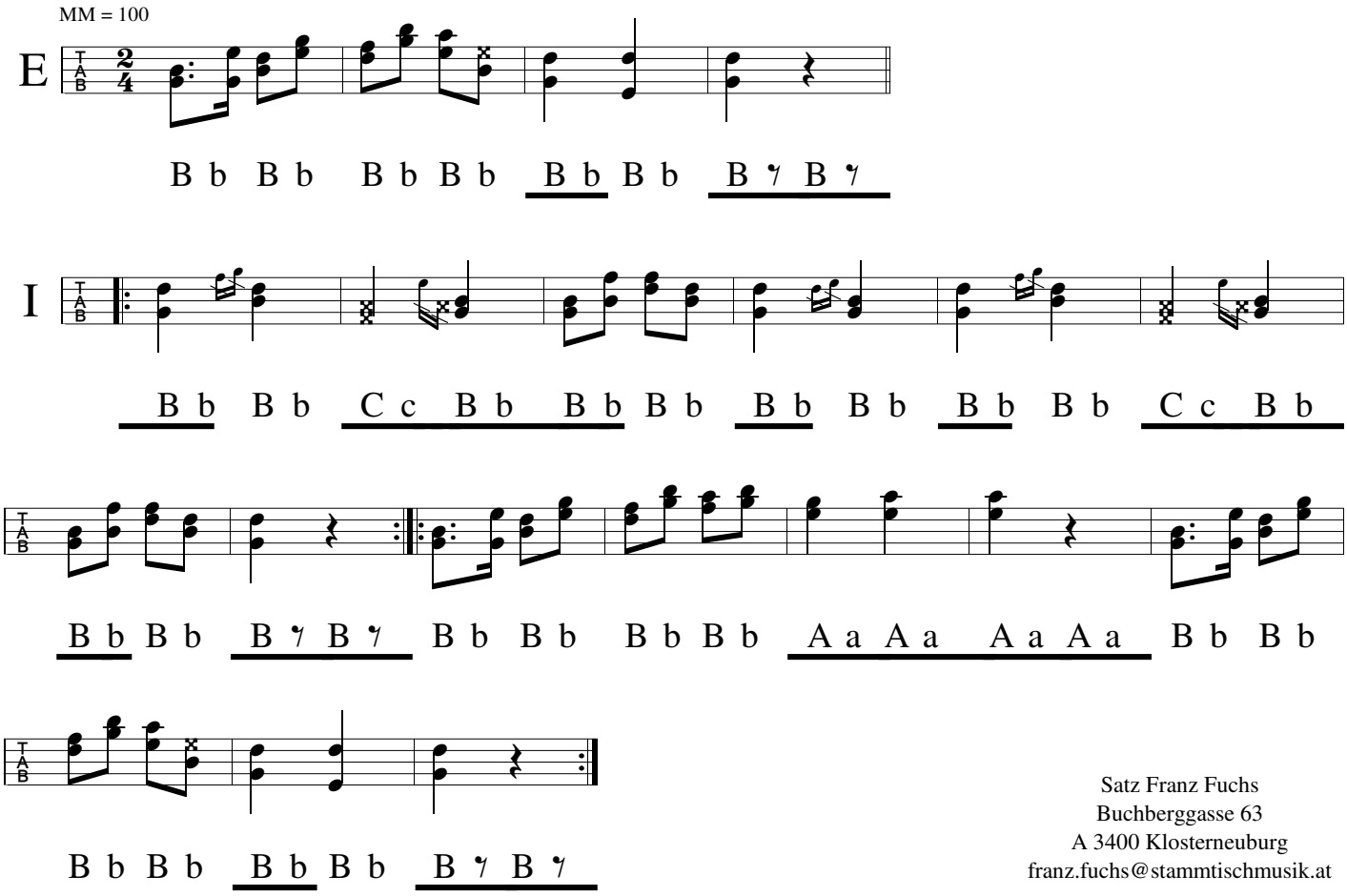

Satz Franz Fuchs
Buchberggasse 63
A 3400 Klosterneuburg
franz.fuchs@stammtischmusik.at