Steirischer aus Ferlach

Volkstanz aus Kärnten

Griffschrift 3-Reiher

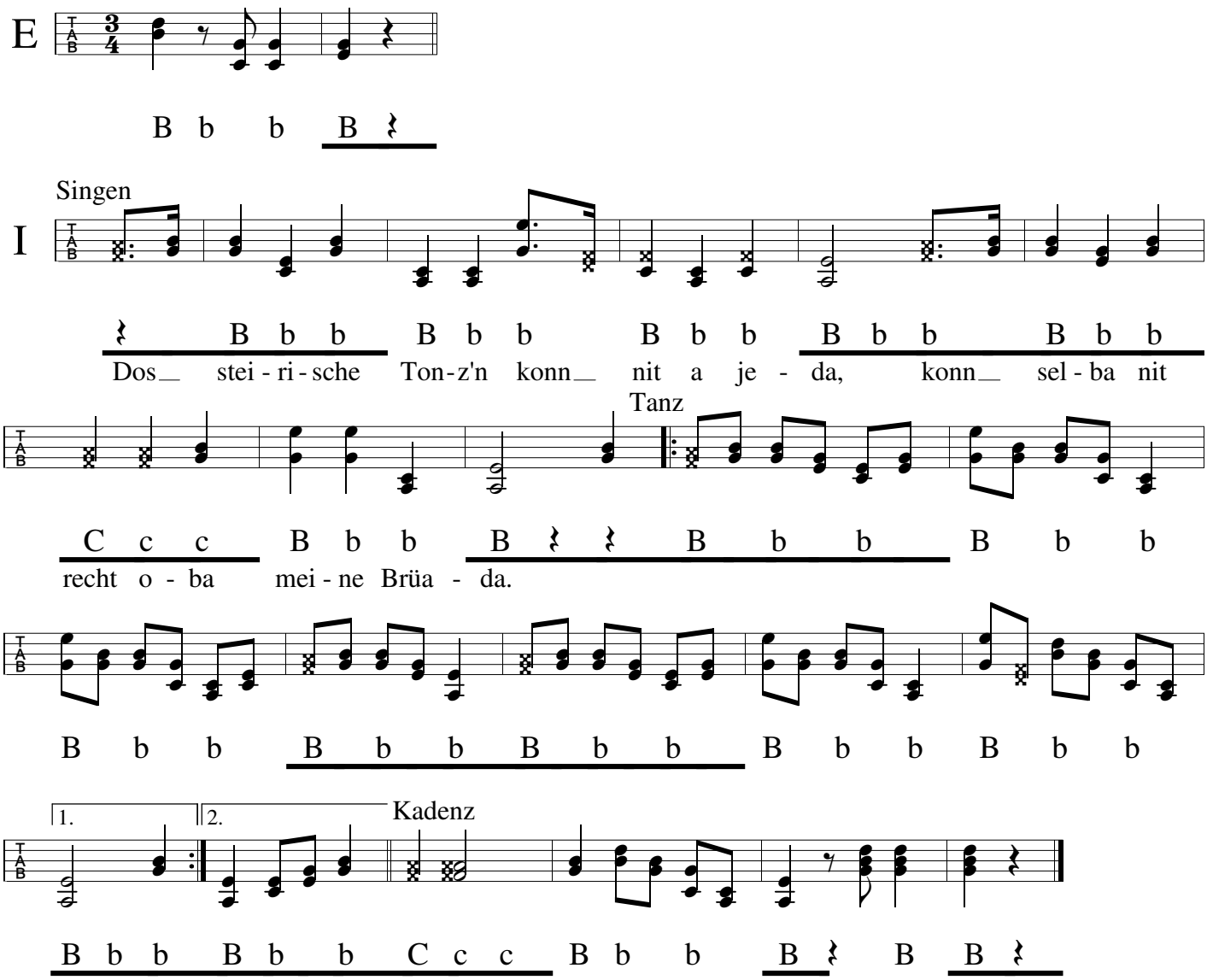

Mehrmals von I durchspielen. Nach dem Abschluss-Vierzeiler folgt eine beliebige Walzermelodie. Für den Tanz können auch andere acht- oder sechzehntaktige Ländler-Melodien gespielt werden.

Satz Franz Fuchs
Buchberggasse 63
A 3400 Klosterneuburg
franz.fuchs@stammtischmusik.at