Schwedentanz

Volkstanz aus Heilbronn

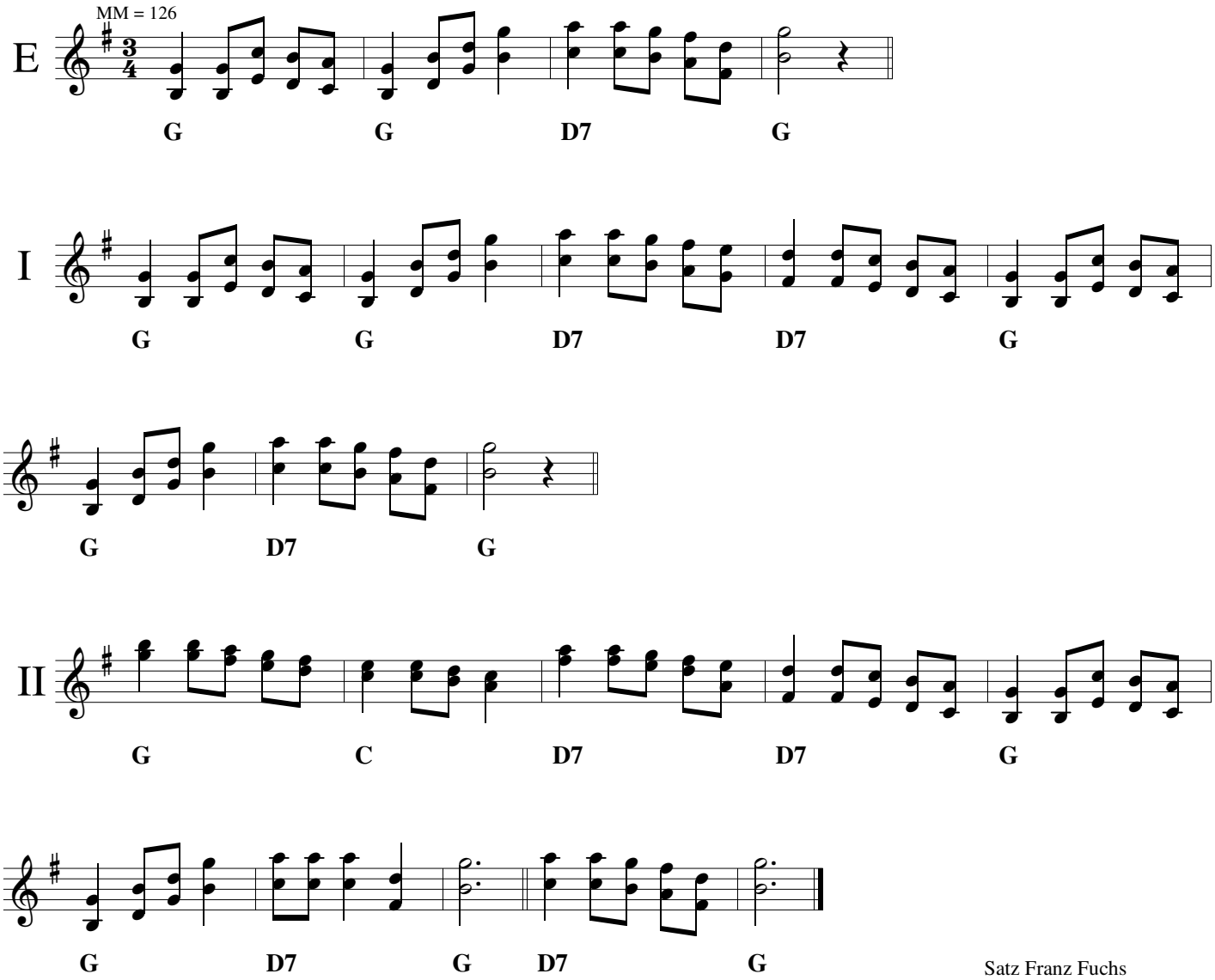

In der 6. Kehre wird Takt 1-4 mehrmals gespielt.
In der 7. Kehre wird Takt 1-8 wiederholt.

Satz Franz Fuchs
Buchberggasse 63
A 3400 Klosterneuburg
franz.fuchs@stammtischmusik.at